



**CA: 39.299**

**INFORMAÇÕES COMPLEMENTARES**

Tamanhos Disponíveis: EP, P, M, G, EG e EEG

Tecido SMS, respirável - Tratamento antiestático

Gramatura: 50 g/m<sup>2</sup>

**NÃO CONTÉM LÁTEX EM SUA COMPOSIÇÃO**

Validade: 5 anos da data de fabricação

**ESTE PRODUTO É DESCARTÁVEL**

Não devem ser realizados reparos ou manutenção, descartar após o uso.

**INDICAÇÃO DE USO**

Indicada para proteção do tronco, membros superiores e inferiores, contra respingos de produtos químicos em pinturas e revestimentos spray, em manutenções e processos que envolvem graxa, limpeza média de prédios, máquinas e veículos e outros.

**DESCRIÇÃO**

Macacão de segurança confeccionado em tecido não tecido (TNT) de polipropileno SMS, capuz de três peças com elástico, fechamento frontal com zíper bidirecional e aba protetora, elástico no punho para ajuste no dedo polegar, elástico na cintura, punhos e tornozelos.

**NORMAS TÉCNICAS ENSAIADAS**

**Resistência química - Tipo 5 - ISO 16602:2007/13982-1:2004**

**Resistência química - Tipo 6 - ISO 16602:2007**

ENSAIO	PRODUTO QUÍMICO	NÍVEL
Penetração a líquidos	Ácido sulfúrico 30%	3
	Hidróxido de sódio 10%	3
Repelência a líquidos	Ácido sulfúrico 30%	3
	Hidróxido de sódio 10%	2

**Resistência mecânica - ISO 16602:2007**

ENSAIOS	NÍVEL
Resistência à tração	1
Resistência ao rasgamento trapezoidal	2
Resistência à perfuração	1
Força de estouro	3
Resistência à abrasão	2
Resistência à flexão	6

**EMBALAGENS - CÓDIGOS DE BARRAS**

Tamanho	EAN 13 (peça)	DUN 14 (50 peças)
EP	7898619332734	17898619332731
P	7898619332741	17898619332748
M	7898619332758	17898619332755
G	7898619332765	17898619332762
EG	7898619332772	17898619332779
EEG	7898619332789	17898619332786

**IDENTIFICAÇÃO DO TAMANHO**

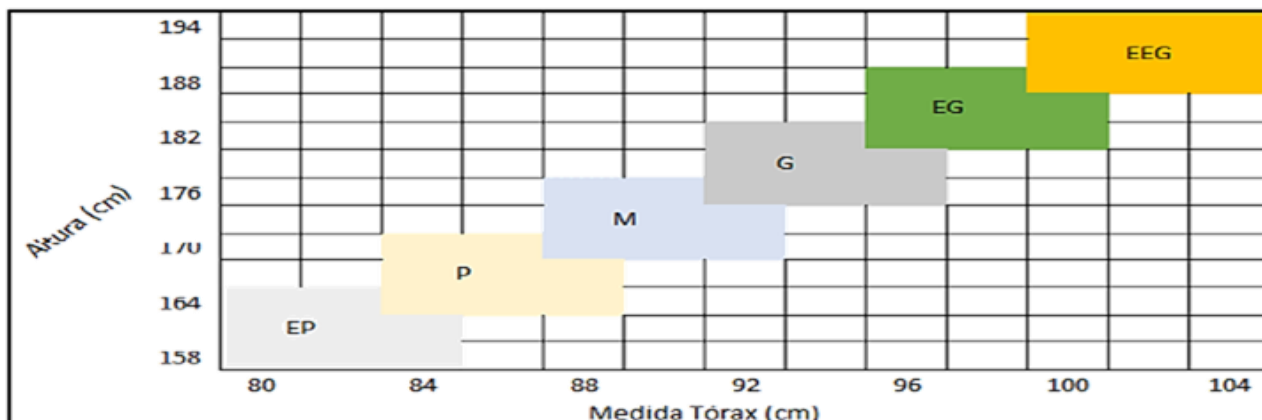
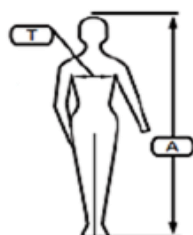

## **ADVERTÊNCIAS E RESTRIÇÕES DE USO**

O macacão CoverTech 200 deve ser usado apenas para os riscos indicados e conforme ensaios realizados em laboratório;

O macacão CoverTech 200 não deve ser mantido em contato com óleos pesados ou líquidos combustíveis, pois não foi desenvolvido para proteção contra fagulhas e/ou chamas;

A utilização de vestimentas de proteção química pode ocasionar stress térmico caso não sejam tomadas as devidas providências no ambiente de trabalho;

O usuário é o único responsável por quanto tempo o macacão CoverTech 200 pode ser utilizado considerando seu nível e performance de proteção e stress térmico;

Indica-se a realização de períodos regulares de descanso e o uso de roupas absorventes por baixo do macacão CoverTech 200, essas medidas podem diminuir o stress térmico, causado por longos períodos de utilização;

Para uma eficiência das propriedades antiestáticas, a vestimenta deve ser usada com outros acessórios antiestática (botas, luvas) e de acordo com as políticas/práticas de trabalho. O usuário final deve estar aterrado, por meio de contato com a pele e/ou O desempenho antiestática pode ser afetado se ocorrer desgaste, ruptura e possíveis contaminações

Se esse macacão for contaminado por líquido concentrado, remova-o imediatamente;

Informações adicionais podem ser obtidas pelo e-mail [sac@volkdobrasil.com.br](mailto:sac@volkdobrasil.com.br) e/ou pelo telefone (41) 2105.0055.

## **INSTRUÇÕES DE USO**

### **PRÉ USO**

Verifique se o macacão está dentro do prazo de validade;

Recomenda-se utilizar uniformes e/ou roupas de algodão por baixo da vestimenta;

Ao retirá-lo da embalagem, deve-se realizar uma inspeção visual, a fim de verificar defeitos improváveis (descosturas ou rasgamentos), caso isso ocorra, realize a troca da vestimenta e entre em contato com o fabricante;

### **VESTIR/DESVESTIR**

Após inspeção visual, deve-se abrir o zíper, para facilitar a forma de vestir o EPI;

Vista a perna direita, realizando o ajuste do elástico do tornozelo, em seguida repita a operação na perna esquerda;

Insira o braço direito e realize o ajuste do elástico do punho, como realizado anteriormente nas pernas, em seguida, insira o braço esquerdo e repita o ajuste do elástico do punho;

Vista o capuz e feche o zíper;

Para desvestir o macacão, abra o zíper frontal, retire o capuz e a parte dos ombros, em seguida, cuidadosamente, retire os braços e então as pernas.

## **HIGIENE, MANUTENÇÃO, TRANSPORTE e DESCARTE**

O macacão CoverTech 200 é um produto descartável, para uso único contra agentes químicos, após sua utilização deve ser descartado de acordo com a sua contaminação, legislação local e/ou nacional;

O macacão CoverTech 200 deve ser armazenado e transportado em sua embalagem original fechada, protegida da luz, sem exposição aos raios UV, em temperatura ambiente compreendida entre 15 °C e 25°C.

## **GARANTIA**

É de responsabilidade do usuário, escolher as vestimentas apropriadas para cada uso pretendido, de acordo com as normas governamentais e industriais.

A Volk do Brasil cumpre a garantia legal, não se responsabilizando por defeitos decorrentes de mau uso do produto.

O comprador e/ou usuário final são responsáveis pela inspeção e pelos cuidados adequados para esse macacão, bem como são responsáveis às perdas e danos decorrentes do uso e/ou manuseio em condições fora da indicadas pela Volk do Brasil.

O comprador e/ou usuário final devem notificar, imediatamente, a Volk do Brasil sobre qualquer reclamação e/ou defeito.

## **DURABILIDADE**

Indeterminada. A durabilidade do produto depende da atividade laboral a ser executada e de outros fatores, como periodicidade e tempo de uso, material a ser manipulado e dos cuidados do usuário. Ou seja, a durabilidade do produto só poderá ser determinada após avaliação no posto de trabalho.

[www.volkdobrasil.com.br](http://www.volkdobrasil.com.br)